CONSULTA MENSAL

IMPACTOS COVID-19 NO FRANCHISING

JULHO 2020



CONSULTA MENSAL: IMPACTOS DA COVID-19 NO FRANCHISING (JULHO/2020)

Depois de um período desafiador no 2ºTRI, o setor de franquias acelerou sua trajetória de recuperação em julho, registrando uma redução média de faturamento de 7,2% em relação ao mesmo período de 2019. É o terceiro mês consecutivo de redução de perdas, sendo que a taxa de julho é significativamente menor do que os 48,2% em abril, os 41% em maio e os 30,1% em junho. É o que mostra o estudo da Associação Brasileira de Franchising – ABF em parceria com a empresa de pesquisas AGP. Tal desempenho é atribuído a melhora do quadro geral da economia e do setor, incluindo agendas mais avançadas de reativação econômica, maior número de unidades em operação, fortalecimento dos canais digitais e a melhora na confiança por parte do empresariado e do consumidor.

VARIAÇÃO NO FATURAMENTO EM JULHO DE 2020 VS. JULHO DE 2019

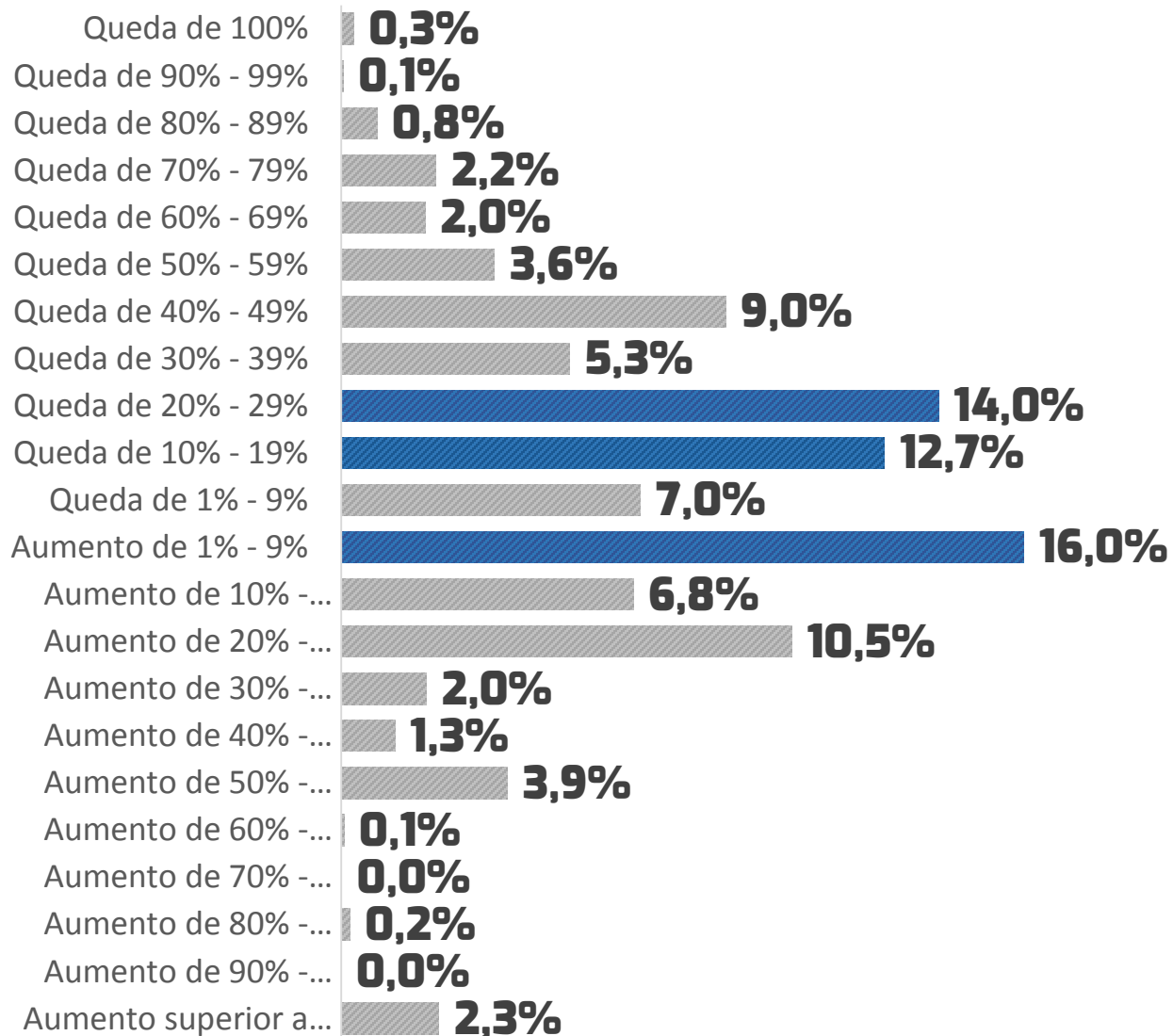

VARIAÇÃO DE FATURAMENTO

Em média os respondentes indicaram que o **faturamento em Julho/20 foi 7,2% menor do que Julho/19.**

VARIAÇÃO NO FATURAMENTO EM 2020 VS. 2019

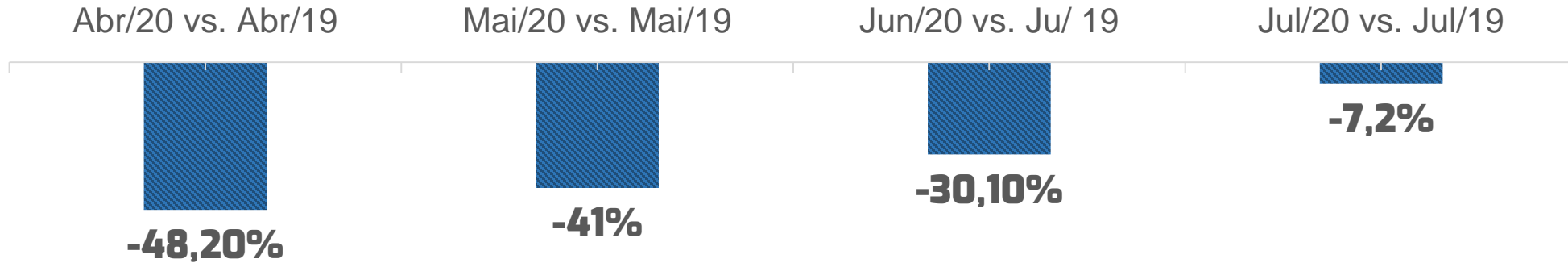

VARIAÇÃO NO FATURAMENTO EM 2020 VS. 2019 POR SEGMENTO*

	% VARIAÇÃO			
	ABRIL	MAIO	JUNHO	JULHO
ALIMENTAÇÃO	-52%	-48%	-42%	-27%
MODA	-78%	-66%	-57%	-47%
SAÚDE, BELEZA E BEM ESTAR	-21%	-15%	-1%	-2%
SERVIÇOS E OUTROS NEGÓCIOS	-29%	-23%	-7%	9%
SERVIÇOS EDUCACIONAIS	-35%	-24%	-23%	-12,0%



ENCERRAMENTO, FECHAMENTO TEMPORÁRIO E REPASSE DE UNIDADES EM JUNHO



Apesar da grande variabilidade, causada pela diversidade das áreas de atuação das redes que operam no sistema de franchising, em **média 5,1% das lojas se mantiveram fechadas temporariamente** em Julho

JULHO 2020

ENCERRAMENTO	FECHAMENTO TEMPORÁRIO	REPASSE
2,0%	5,1%	0,3%

ENCERRAMENTO, FECHAMENTO TEMPORÁRIO E REPASSE DE UNIDADES POR SEGMENTO

	ENCERRAMENTO	FECHAMENTO TEMPORÁRIO	REPASSE
ALIMENTAÇÃO	1,1%	4,6%	0,3%
MODA	2,3%	11,3%	0,3%
SAÚDE, BELEZA E BEM ESTAR	1,5%	5,6%	0,5%
SERVIÇOS E OUTROS NEGÓCIOS	2,2%	2,8%	0,0%
SERVIÇOS EDUCACIONAIS	2,8%	8,5%	0,3%



ABF ASSOCIAÇÃO
BRASILEIRA DE
FRANCHISING

